

Primer Otoño

Letra: Luis Andolfi
Música: Néstor Guestrin

Andante

Voz

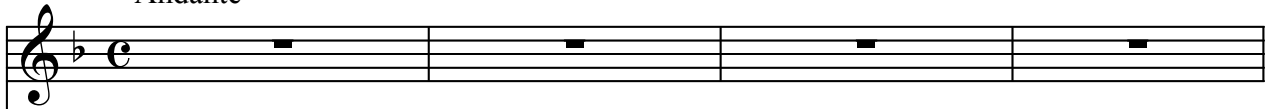

Guitarra

Son los dí - as de mar - zo. Los dí - as, hi - ja, de tu pri-mer o -

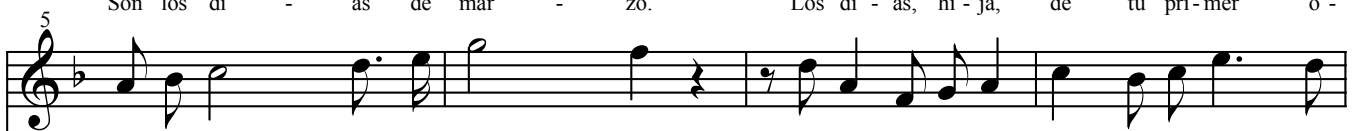

F Gm Dm C7

to - ño. Las i - ni - cia - les tar - des me - lan - có - li - cas y frí - as

F Gm C7 E7 A Dm

los cre - pús - cu - los deho - jas i - no - cen - tes en la tie - rra yel cau - te - lo - so

Bb Cm Gm F

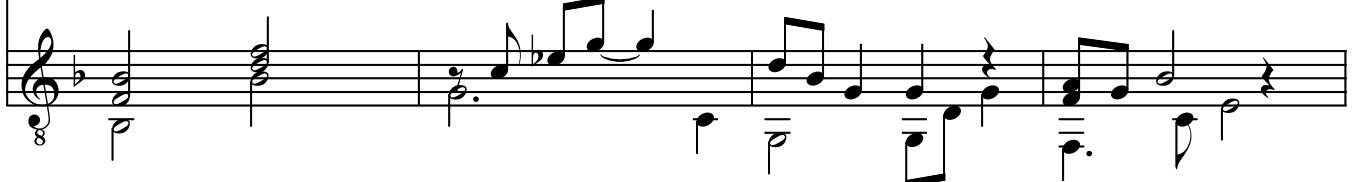

18 via - je de los pá - ja - ros.

22 Aun no pue - des ad - mi - rar - te

26 dees - tas co sas nien - ten - der sue - xis - ten - cia. Yo las es - cri - bo pa - ra

30 tu - son - ri - sa, pa - ra tus o - jos, pa - rael a - som - bro dia - rio de ver - te

34 des - per - tar.

37

41

Hija, ha - brá mu - chos o - to - ños y tri - nos des - pi - dién - do - te; rá - fa - gas

Em F#dim7 G B7 Em Am

46

a - se - si - nas de pé - ta - los yár - bo - les des - nu - dos ba - jo el muér - da - go

Em Am Bm Em Am B7 Em

50

Pe - roes - tos dí - as no por tí se - rán los ú - ni - cos los e - le - gi - dos

F C Dm Gm Dm

55

pa - ra que la vi - da per - du - re cuan - do só - lo nos que - de la me - mo -

C F Gb C7

59 ria.

F

Son los días de marzo. Los días, hija,
de tu primer otoño. Las iniciales
tardes melancólicas y frías; los crepúsculos
de hojas inocentes en la tierra
y el cauteloso viaje de los pájaros.

Aún no puedes admirarte de estas cosas
ni entender su existencia. Yo las escribo
para tu sonrisa, para tus ojos,
para el asombro diario de verte despertar.

Hija, habrá muchos otoños
y trinos despidiéndote; ráfagas
asesinas de pétalos y árboles desnudos
bajo el muérdago.

Pero estos días no. Por tí serán los únicos
los elegidos para que la vida perdure
cuando sólo nos quede la memoria.